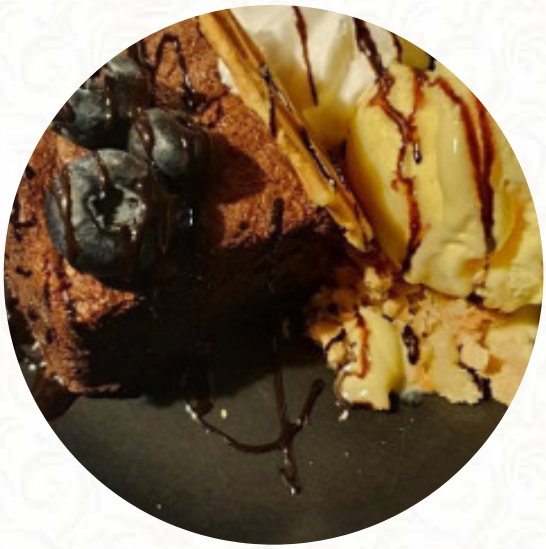

Cardápio Panorama Restaurant and Lounge Bar

https://cardapio.menu
Estrada Carlos Pestana Vasconcelos | Casinhas, Porto Santo Island 9400-212, Portugal
(+351)966789680 - http://www.panorama-restaurante.pt/

Aqui você encontra o **cardápio do Panorama Restaurant and Lounge Bar**, localizado em Porto Santo. Atualmente, há 19 menus e bebidas no cardápio. Você pode obter informações sobre **ofertas variáveis** por telefone. Neste Restaurante serás servido saboroso frutos do mar menus ozinhados em diferentes estilos. Este Taberna oferece **pratos, que** são **típicos de todo o continente europeu**. Também podes desfrutar **delicioso refeições vegetariano**, também bom digerível **Mediterrâneo pratos** no menu. Depois do jantar (ou durante o jantar) ainda podes relaxar no bar com uma **bebida alcoólica ou não alcoólica**, o **churrasco** é fresco (grelhado **, preparado, assado)** aqui numa chama aberta. Por último, mas não menos importante, os mais populares pratos nacionais de **Portugal** podem ser encontrados no na carta - isso inclui não apenas os mais diversos pratos de peixe; o olho também come, apresentando um arranjo colorido no prato, além disso, as sobremesas **mágicas e doces** do estabelecimento não apenas deslumbram aos olhos de nossos pequenos visitantes. Conferir todos os diferentes eventos esportivos é também uma das coisas para amar sobre este **bar esportivo**. São aceites pagamentos com cartão de crédito. O restaurante fica feliz por te oferecer um menu sem gluten, e você também encontrará pratos veganos no menu. As opções de cardápio vegetariano completam as ofertas dos restaurantes, e você encontrará vários pratos da culinária local também. refeições pode potencialmente ser encomendado em estabelecimentos panorama-restaurante.pt próprio website .

Cardápio Panorama Restaurant and Loung

Bebidas alcoólicas

SANGRIA

Süße desserts

BROWNIE

Frutos do mar

CAMARÃO

Baguettes

BAGUETE DE CAMARÃO

Ben & jerry's

BROWNIE DE CHOCOLATE

Hot starters

CAMARÃO REI

Seafood*

GAMBAS

Italian ice flavors

MARACUJÁ

Sobremesas

SORVETE

BOLO DE QUEIJO

Pizza

PIZZA ESPECIAL

PIZZA GRANDE

Os pratos são preparados com estes ingredientes

FRUTA

CHOCOLATE

Estes tipos de pratos são servidos

MASSA

PEIXE

SOPA

SOBREMESAS

BIFE

Cardápio Panorama Restaurant and Loung

Panorama Restaurant and Lounge Bar

Estrada Carlos Pestana
Vasconcelos | Casinhas, Porto
Santo Island 9400-212, Portugal

Horário de abertura:

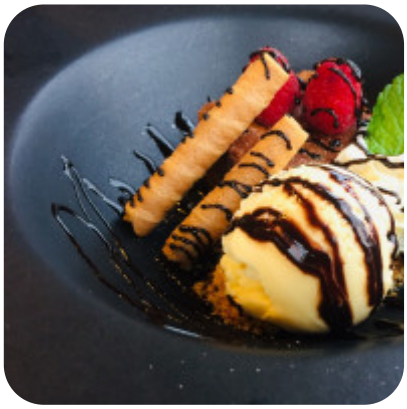

Feito com cardapio.menu