Cardápio La Gioconda Pizzaria & Trattoria

https://cardapio.menu

Avenida Tomas Cabreira | Edifício Torres da Rocha loja 1, Praia da Rocha, Portimao 8500-802, Portugal, Portimão

(+351)282417861 - http://www.facebook.com/pizzariagioconda

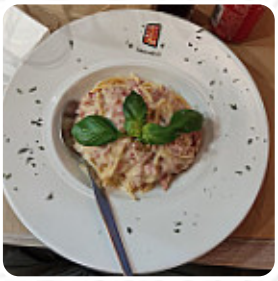

Aqui podes encontrar o menu de La Gioconda Pizzaria & Trattoria. De momento existem 54 pratos e bebidas no menu. Podes pedir a troca de ofertas por telefone. Neste Pousada estaladiço e crocante Pizza acabada de cozer à maneira tradicional, e podes esperar uma cozinha típica e original italiana com clássicos como a pizza e a massa. Há também comida como são típicos para a Europa, e podes desfrutar **saboroso vegetariano amigável pratos**. Além disso, bom digerível **Mediterrâneo comida** no menu. O estabelecimento tem acesso por cadeira de rodas, e podes pagar com o teu cartão de crédito. O restaurante fica feliz por te oferecer um menu sem gluten, e você também encontrará pratos veganos no menu. As opções de cardápio vegetariano completam as ofertas dos restaurantes. Reserva uma mesa online de forma fácil para teres a certeza que não tens de esperar, ou podes também fazer uma chamada, o telefone deles é (+351)282417861.

Cardápio La Gioconda Pizzaria & Trattoria

Aperitivos
PÃO DE ALHO

Pratos de massa
CAMARÕES

Acompanhamentos
BATATA FRITA

Gnocchi
ITALIANA

Snacks
BRUSCHETTA

Sides
COGUMELOS

Bebidas
GARRAFA

Kalte & warme vorspeisen
ANTEPASTOS

Sobremesas
MOUSSE DE CHOCOLATE

Pizza klein - ø 22cm
GAMBERETTI

Menus de sushi
INICIANTE

Carne de galinha
FRIGIDEIRA

Lamm & hähnchen
COGUMELO

Refrigerantes
COLA

Saucen, chutneys & extras
MOLHO

Build your own
TIGELA

Mexikanische spezialitäten
COSTELAS

Calzone
CALZONE

Pão de pizza
KNOBLAUCHBROT

Hot pies
COGUMELO SELVAGEM

Side orders & appetizers
PÃO DE ALHO COM QUEIJO

sauces
MOLHO

Cardápio La Gioconda Pizzaria & Trattoria

Süße desserts

MOUSSE DE CHOCOLATE

TIRAMISU

Pizza

MISTA

PIZZA ESPECIAL

Bebidas alcoólicas

ROSA

CERVEJA

SANGRIA

Massa

TORTELLINI

CARBONARA

ESPAGUETE GAMBERETTI

Restaurant category

SOBREMESA

ITALIANO

VEGETARIANO

Sem categoria

PÃO COM

SOPA DE

GAMBAS À LA

Os pratos são preparados com estes ingredientes

ALHO

PRESUNTO

QUEIJO

CHOCOLATE

CARNE

Estes tipos de pratos são servidos

SOBREMESAS

MASSA

ESPAGUETE

PIZZA

PÃO

SORVETE

MACARRÃO

SALADA

Cardápio La Gioconda Pizzaria & Trattoria

La Gioconda Pizzaria & Trattoria

Avenida Tomas Cabreira | Edifício Torres da Rocha loja 1, Praia da Rocha, Portimao 8500-802, Portugal, Portimão

Horário de abertura:
Domingo 12:00-23:00
Segunda-feira 12:00-23:00
Terça-feira 12:00-23:00
Quarta-feira 12:00-23:00
Quinta-feira 12:00-23:00
Sexta-feira 12:00-23:00
Sábado 12:00-23:00

Feito com cardapio.menu