

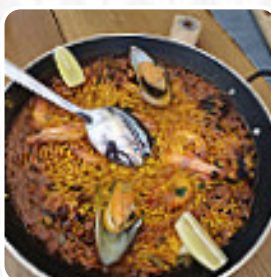

Cardápio Garfoxfaca

<https://cardapio.menu>

Galerias Tural, Loja 32 Entrada Pela Viela Da Arrouchela, Guimarães 4810 427, Portugal
+351915666901



O restaurante em [Guimarães](#) oferece **123** diferentes **pratos e bebidas** na [carta](#) por um preço médio de 10 €.

Cardápio Garfoxfaca



Sopas

SOPA 3 €

Acompanhamentos

BATATAS FRITAS 3 €

Sobremesa

BOLO DE QUEIJO

Tapas Quentes

GAMBAS AL AJILLO 12 €

Tapas

PATATAS BRAVAS

Pratos Mexicanos

TAQUITOS

Vinho

VINHO CASEIRO

Coquetéis Alcoólicos

GIN TÔNICA 6 €

Rum

CACHAÇA 51 2 €

Aperitivo

PORTO TÔNICO 6 €

Legumes

PRATO DE LEGUMES GRELHADOS 10 €

Itens Individuais (Itens Individuais)

DOURADINHOS 8 €

Os Nossos Peixes

BACALHAU A BRAGA 16 €

Lanches Naturais

EM CASA 8 €

Beer Bottles

SUPERBOCK 330ML 3 €

Espumantes

TERRAS DO DEMO 17 €

Porções

PEMENTOS DE PADRÓN 7 €

Guarnições

BATATAS A MURRO 3 €

Tapas y Entrantes

AMÊIJOAS À MARINHEIRA 11 €

Tapas y Aperitivos

CRUJIENTE DE LANGOSTINOS 9 €

Acompanhamentos E Molhos

BATATAS BRAVAS 6 €

Cardápio Garfoxfaca



Modif Sabores Helados

LICOR DE CAFÉ 1 €

Tequilas y Mezcal

TEQUILA JOSE CUERVO SILVER 2 €

Golfland Snacks

ASAS DE FRANGO BARBECUE 8 €

Pâtes et Pizzas

VEGETAIS 4 €

Para Gelar A Goela

AGUARDENTE CRF 2 €

Peixe (2 Pax)

BACALHAU COM PÃO 16 €

Paellas (2 P X)

PAELLA DE POLVO COM GAMBAS 48 €

Vinho Maduro Tinto - Garrafa

ADEGA DE BORBA, PREMIUM 17 €

Comida Latino- Americana

PAELHA

Bebidas Não Alcoólicas

SPRITE 2 €

COCA COLA 2 €

Prato Principal

OVOS MEXIDOS COM COGUMELOS 7 €

BIFE À PORTUGUESA 15 €

Aperitivos

POLVO A FEIRA 20 €

CESTO DE PÃO 2 €

Peixes

BACALHAU À VIZCAÍNA 16 €

ROBALO GRELHADO COM
AMÊIJOAS 16 €

Pratos Para Crianças

BIFINHO DE PEITO DE FRANGO 8 €

HAMBÚRGUER DE BOI 8 €

Espumante / Champagne - Garrafa

CORTE REAL 11 €

JAUME SERRA 12 €

Os Pratos São Preparados Com

ATUM

SALSICHA

Estes Tipos De Pratos São Servidos

SOBREMESAS

PANINI

Cardápio Garfoxfaca



Digestivos / Outros / Digestivo

CONHAQUE CROFT	5 €
LICOR BEIRAO	2 €

Carnes

CHURRASCO À GALEGA (2 PX)	34 €
ESPETADA DE FRANGO E COGUMELOS	11 €
PICANHA GRELHADA COM QUEIJO COALHO	16 €

Sobremesas

TODAS AS NOSSAS SOBREMESAS SÃO FEITAS NO NOSSO RESTAURANTE, COM PRODUTOS FRESCOS E NATURAIS.

CONSULTE QUAIS SÃO AS SOBREMESAS DISPONÍVEIS.

TAMBEM PODE ENCOMENDAR AQUI SEU BOLO DE ANIVERSÁRIO.

Paellas E Arroz Caldoso (2Px)

PAELLA DE MARISCOS GARFOXFACA	34 €
PAELLA MISTA MAR E TERRA	34 €
PAELLA DE AMÊIJOAS E ZAMBURINHAS	34 €

Águas / Refrigerantes

AGUA VITALIS 330ML	2 €
AGUA DAS PEDRAS 750ML	4 €
NESTEA LIMÃO PESSEGO MANGA	2 €

Mariscos E Moluscos

SPAGUETTE À MARINHEIRA	15 €
------------------------	------

OMELETE DE GAMBAS E QUEIJO	12 €
ARROZ CALDOSO DE LAVAGANTE (2 PX)	92 €
ARROZ CALDOSO DE POLVO (2 PX)	36 €

Vinho Verde - Garrafa

NICOLINO, BRANCO	11 €
NICOLINO, ROSÉ	11 €
MONSANTUS, ALVARINHO	14 €
BORDOA, LOUREIRO	14 €

Sangrias - Garrafa

DE VINHO TINTO	17 €
DE ESPUMANTE	17 €
DA PAIXÃO	17 €
CLAREA, DE VINHO BRANCO	17 €

Entradas

AMÊIJOAS À BULHÃO PATO	11 €
SALADA	4 €
CHOURIÇO ASSADO	7 €
ZAMBURINHAS A LA PLANCHA	18 €
POLVO LAGAREIRO	23 €

Entradas, Tapas E Pintxos

VIEIRA À GALEGA (1 UNIDADE)	7 €
OVOS ROTOS GARFOXFACA	8 €
LA GULA DEL NORTE AL AJILLO	9 €
CROQUETAS DE PRESUNTO E OVO	7 €
SARDINHAS PEQUENAS FRITAS	7 €

Cardápio Garfoxfaca



Vinho Maduro Branco - Garrafa

VINEA CARTUXA, ALENTEJO	12 €
MARQUES DE BORBA COLHEITA	17 €
TONS DE DUORUM, DOURO	15 €
VINHAS DE MURÇA, DOURO	15 €
VINHAS DE MURÇA ROSÉ, DOURO	15 €

Bebidas

BEBIDAS

ÁGUA VITALIS 750ML	3 €
ÁGUA DAS PEDRAS 250ML	1 €
ÁGUA DAS PEDRAS LIMÃO 250ML	1 €
COCA-COLA ZERO	2 €
FANTA LARANJA	2 €

Entradas, Tapas Epintxos

PINTXOS VARIADOS	2 €
BATATAS ALIOLI	6 €
ANEIS DE LULA EM TEMPURA	11 €
MEXILHÕES À GALEGA	12 €
QUEIJO COALHO NA CHAPA COM TOMATE	11 €
OVOS RANCHEIROS	9 €
NAVALHAS A LA PLANCHA	13 €

Cervejas E Sidras

SUPERBOCK FINO 200ML	2 €
SUPERBOCK CANECA 500ML	4 €
SUPERBOCK CANHA 350ML	3 €
SUPERBOCK PRETA	3 €
SUPERBOCK 0	3 €
ESTRELLA DAMM 200ML	2 €

INEDIT (DE FERRÁN ADRIÀ 750ML	11 €
FRANZISKANER, 500ML	5 €
ESTRELLA GALICIA 200ML	2 €
PANACHÉ, CLARA OU RADLER 350ML	3 €
SOMERSBY (MAÇA OU FRUTOS VERMELHOS)	3 €

Bebidas Alcoólicas

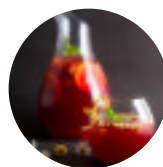

SANGRIA	
PORTO BRANCO OU TINTO)	4 €
WHISKY WILLIAM LAWSON'S	5 €
COMBINADO DE WHISKY	7 €
RUM HAVANA ESPECIAL	5 €
VODKA COMBINADO VODKA	5 €
MARTINI ROSSO COMBINADO	5 €
LICOR CONTREAU	2 €
LICOR BAILEY'S	2 €
LICOR DE HERVAS	1 €

Cardápio Garfoxfaca



LICOR DE MORANGO

1 €

BAGACEIRA

2 €

Garfoxfaca

Galerias Toural, Loja 32
Entrada Pela Viela Da
Arrouchela, Guimarães 4810
427, Portugal

Feito com [Cardapio](#)

Horário de abertura:

Segunda-feira 12:30 -15:00

Terça-feira 12:30 -15:00 19:30
-22:30

Quarta-feira 12:30 -15:00 19:30
-22:30

Quinta-feira 12:30 -15:00 19:30
-22:30

Sexta-feira 12:30 -15:00 19:30
-23:00

Sábado 12:30 -15:00 19:30 -23:00

Domingo 12:30 -15:00

