

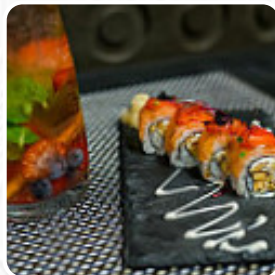

Cardápio Restaurante Buri

<https://cardapio.menu>

Praça Bom Sucesso 160, Porto 4150-145 PORTO, Portugal
+351910433941,+33186995715,+351226009255



O restaurante em Porto oferece **96** diferentes **pratos e bebidas na [carta](#)** por um preço médio de 13 €. Localizado no Mercado do Bom Sucesso, o restaurante Buri oferece uma culinária japonesa refinada num espaço moderno e elegante. Com uma carta que inclui menus de sushi preparados pelo Chef da casa e pratos de fusão mediterrânica, o Buri destaca-se pela frescura dos ingredientes e pela qualidade do atendimento.

Cardápio Restaurante Buri



Bebidas Alcoólicas

SANGRIA

Rolinhos De Sushi

SUSHI

Pizza

PEPINO

8 €

Cardápio

MENU DEGUSTAÇÃO

35 €

Acompanhamentos

ARROZ

Sushi

SASHIMI

Omelete

TAMAGO

10 €

Asas De Frango

10 UNIDADES

22 €

Sopas

CREME VEGETAL

4 €

Entradas Asiáticas

TEMPURA DE LEGUMES

10 €

Rollos Especiais Tempura

DRAGÃO MOSCA

13 €

Sobremesas

TORTA DE LIMÃO

6 €

Yakisoba

YAKISOBA CAMARÃO

15 €

Bebidas Quentes

CAFÉ

Bar De Sushi

ARROZ SHARI

4 €

Modif

2 UNIDADES

6 €

DO MAR / FROM THE SEA

LOMBO DE ATUM GRELHADO

22 €

Hot Plate

OKONOMIYAKI

15 €

SUSHI NIGRI

UNAGI

13 €

Massas

LINGUINI DE GAMBAS

16 €

Insalata e Zuppe

MISO SHIRO

5 €

Box Party

EBI TUNA

12 €

Cardápio Restaurante Buri



Criança

FRANGO YAKISSOBA 14 €

Especiais

TATAKI DE SALMÃO 15 €

Hot Rolls (8 Un)

HOT SPICY SALMAO 13 €

Gunkan [4Uni.]

GUNKAN EGG 6 €

SUSHI ROLLS - Uramaki | Inside out

CALIFÓRNIA 9 €

Anti Pauzinhos - Peixes

SUPREMO DE SALMÃO 18 €

Menu Infantil (Inclui Bebida)Q

BIFE PICADO COM CHIPS,
CENOURA E OVO DE CODORNIZ 10 €

Hot Rolls (8Uni)

HOT BURI 14 €

Pizza Cone Salgados

CAMARÃO 9 €

5 Bites

SALMÃO 8 €

Futomaki (6 Uni)

FILADÉLFIA QUENTE 12 €

Especialidades Katsuo

TATAKI ATUM 15 €

Nigiri Moriwase (Seleção Do Chefe)

NIGUIRI (2 UNI) 6 €

Não Categorizado

LEGUMINOSAS YAKISOBA 13 €

Bebidas

BEBIDAS

CERVEJA

Aperitivo

CEVICHE

TEMPURÁ

Especialidades Japonesas

SOPA DE MISSÔ

TEMPURÁ DE VEGETAIS

SOBREMESA

TARTE DE CHOCOLATE E CAFÉ 6 €

TRILOGIA DE MOUSSES 6 €

Anti Pauzinhos - Carnes

PORCO BÍSARO COM MIGAS 18 €

BLACK ANGUS À FLOR DE SAL 22 €

Cardápio Restaurante Buri



Gunkan (Seleção Do Chefe)

GUNKAN FROIE GRAS 8 €

GUNKAN 10 UNI 24 €

Categoria De Restaurante

SOBREMESA

VEGETARIANO

Sobremesa

CARPACCIO DE ANANAS 6 €

BOLO DE QUEIJO 6 €

FRUTA LAMINADA 6 €

CREPES

Estes Tipos De Pratos São Servidos



SORVETE

PEIXE

SOBREMESAS

FRANGO

SALADA

SOPA

Chefe Moriwase



BURI 30 39 €

BURI VEGETARIANO 16UND 22 €

BURI 16 22 €

BURI 50 64 €

10 PEÇAS SUSHI MORIWASE 18 €

20 PEÇAS SUSHI MORIWASE 30 €

6 PEÇAS SASHIMI MORIWASE 10 €

10 PEÇAS SASHIMI MORIWASE 16 €

20 UNI SUSHI 30 €

Os Pratos São Preparados Com



CEBOLA

QUEIJO

PEPINO

RUIVO

FRUTA

ATUM

CHOCOLATE

MISÔ

CARANGUEJO DE CASCA MOLE 12 €

EDAMAME 5 €

Entradas

TÁRTARO DE PEIXE 14 €

CREPE DE LEGUMES (2 UNI) 5 €

CREPE DE LEGUMES (4 UNI) 8 €

CREPE DE CAMARÃO (2 UNI) 6 €

CREPE DE CAMARÃO (4 UNI) 10 €

GYOZA DE LEGUMES (4 UNI) 6 €

HARUMAKI SUN 6 €

GYOZA DE FRANGO (4 UNI) 6 €

USUZUKURI BURI 15 €

MARINADA DE CARAPAU 10 €

CEVICHE BRANCO 13 €

CEVICHE KIMUCHE 13 €

SUNOMONO COM CAMARÃO 8 €

SALADA DE ALGAS WAKAME 6 €

TACO DE CARNE (2 UNI) 13 €

Cardápio Restaurante Buri



TACO DE SALMÃO (2UNI)

13 €

TEMPURA DE CAMARÃO COM
AMÊNDOA (5UNI)

15 €

Restaurante Buri

Praça Bom Sucesso 160,
Porto 4150-145 PORTO,
Portugal

Horário de abertura:

Segunda-feira 11:59 -15:00 20:00
-23:00

Terça-feira 11:59 -15:00 20:00
-23:00

Quarta-feira 11:59 -15:00 20:00
-23:00

Quinta-feira 11:59 -15:00 20:00
-23:00

Sexta-feira 11:59 -15:00 20:00
-23:59

Sábado 13:00 -15:30 20:00 -23:59

Domingo 13:00 -15:30 20:00 -23:00

Feito com [Cardapio](#)

