



Cardápio Aldeia Da Pedralva

<https://cardapio.menu>

Rua de Baixo, Vila do Bispo 8650-401, Portugal, CARRAPATEIRA

+351282639342,+351282639173 - <https://www.aldeiadapedralva.com/restaurante-o-sitio-da-pedralva>

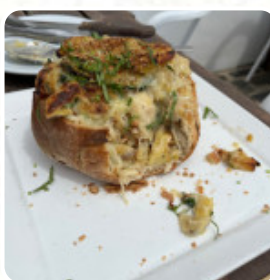

Um menu abrangente **disponível** do Aldeia Da Pedralva em CARRAPATEIRA, com todos os **54** pratos e bebidas que você encontra aqui no menu. O restaurante Aldeia Da Pedralva oferece uma experiência única de culinária em um ambiente acolhedor. Apesar de alguns problemas com reservas e serviço, a comida é elogiada por sua qualidade e apresentação. Localizado numa vila remota, proporciona uma atmosfera tranquila e autêntica. Alguns pratos destacados incluem o porco preto e o chorizo flambeado. As instalações foram até mesmo utilizadas para um casamento, mostrando a versatilidade do local. Apesar das críticas negativas sobre o serviço, a comida e a atmosfera fazem do Aldeia Da Pedralva uma opção a considerar na Costa Vicentina.

Cardápio Aldeia Da Pedralva



Bebidas Não Alcoólicas

ÁGUA

Bebidas Alcoólicas

SANGRIA

Entradas

LULA

Pizza

PIZZA ESPECIAL

Pratos Principais

ESPETADA

Porco

BARRIGA DE PORCO

Entradas & Saladas

BATATAS FRITAS

Sobremesa

MOUSSE DE CHOCOLATE

Antipasti - Entradas

CARPACCIO

Coquetéis

MOJITO

Vinho

VINHO CASEIRO

Bebidas Quentes

CAFÉ

Sugestões Madeirenses

AÇORDA

Saladas

SALADA LATERAL

SALADA LATERAL

Frutos Do Mar

LULA

POLVO E ORZO

Categoria De Restaurante

VEGETARIANO

SOBREMESA

Bebidas

BEBIDAS

CERVEJA

GARRAFA DE ÁGUA

Os Pratos São Preparados Com



OVO

MEL

CAMEMBERT

ABOBRINHA

CHOCOLATE

SALSICHA

VEGETAIS

CAMARÃO

Cardápio Aldeia Da Pedralva



QUEIJO

FRUTOS DO MAR

PRESUNTO

CAMARÕES

CARNE DE PORCO

CHOURIÇO

CARNE BOVINA

CAMARÃO

Estes Tipos De Pratos São Servidos

CORDEIRO

SOBREMESAS



APERITIVO

HAMBÚRGUER

SALADA

ESPAGUETE

PÃO

SORVETE

COSTELETAS DE CORDEIRO

SOPA

PIZZA

TOSTADAS

FRANGO

PEIXE

CARNE

MACARRÃO

Aldeia Da Pedralva

Rua de Baixo, Vila do Bispo
8650-401, Portugal,
CARRAPATEIRA

Horário de abertura:

Segunda-feira 12:30 -15:00 18:30
-21:30

Terça-feira 12:30 -15:00 18:30
-21:30

Quarta-feira 12:30 -15:00 18:30
-21:30

Quinta-feira 12:30 -15:00 18:30
-21:30

Sexta-feira 12:30 -15:00 18:30
-21:30

Sábado 12:30 -15:00 18:30 -21:30

Domingo 12:30 -15:00 18:30 -21:30

Feito com [Cardapio](#)

