

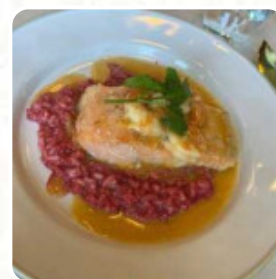

Cardápio Comedouro

<https://cardapio.menu>
R. Castilho 90, Lisbon 1250-071, Portugal
+351213880550

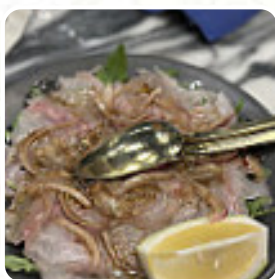

O restaurante em Lisbon oferece **49** diferentes pratos e bebidas na [carta](#) por um preço médio de 14 €.

Cardápio Comedouro



Saladas

SALADA CÉSAR

Frutos Do Mar

POLVO E ORZO

Bebidas

BEBIDAS

Arroz

RISOTO

Aperitivo

TÁRTARO

Peixe

BADEJO

Carne

PEITO DE PATO 12 €

Risotos

RISOTTO DE PORCINI E FOIE GRAS 19 €

Cortes

LOMBO 200G 24 €

Bebidas Quentes

CAFÉ

Cocktail

MARGARIDA

SALADAS

COMEDOURO 13 €

Couvert

PÃO, BROA E FOCACCIA, 6 €

Hauptgerichte

ENTRECÔTE 250G 20 €

French

FOIE GRAS

Hal De Entrada

TÁBUA DE QUEIJOS E ENCHIDOS 10 €

Do Mar...

LOMBO DE BACALHAU ASSADO 21 €

Petistos

OVOS MEXIDOS COM ESPARGOS E FARINHEIRA 9 €

Carpaccios | Les Carpaccio

CARPACCIO DE ROBALO 13 €

Categoria De Restaurante

SOBREMESA

Sobremesa

TORTA DE LARANJA 6 €

TORTA DE LIMÃO COM MERENGUE 7 €

Cardápio Comedouro



Estes Tipos De Pratos São Servidos

CORDEIRO

COSTELETAS DE CORDEIRO

Carnes

COSTELETAS DE BORREGO ASSADAS 23 €

BOCHECHAS DE PORCO ESTUFADAS COM PURÊ DE BATATA E MAÇA VERDE 18 €

OSSOBUCO COM RISOTTO DE BETERRABA 18 €

VITELA ASSADA AO MOLHO PORCINI 18 €

TORNEDÒ COMEDOURO 31 €

Peixes

SALMÃO AO MOLHO DE GAMBAS E VINHO BRANCO COM RISOTTO DE BETERRABA 16 €

TAGLIOLINI COMEDOURO 31 €

FILETE DE ROBALO GRELHADO COM PURÊ DE BATATA E ERVILHA 15 €

ARROZ DE GAROUPA E GAMBAS 18 €

FILETE DE DOURADA NO PÃO 450G 19 €

Sobremesas

BROWNIE DE CHOCOLATE E NOZ COM GELADO DE BAUNILHA 6 €

TARTE DE PÊRA E RICOTTA COM AMÊNDOA 7 €

TARTE DE REQUEIJÃO E ABÓBORA 6 €

BACON DO CÉU 7 €

CHEESECAKE DE MANGA 7 €

DELICIA DE PISTACHIO 7 €

Entradas

VOL-AU-VENT DE GAMBAS, GORGONZOLA E CARIL 11 €

GAMBAS A GUILHO 12 €

CREME DE BATATA DOCE, ABÓBORA E ALECRIM 4 €

BIFE TÁRTARO AO MOLHO DE MOSTARDA E MEL 14 €

BURRATA COM PRESUNTO E FOCACCIA 11 €

TOSTINHA DE FOIE GRAS COM DOCE DE FIGO 13 €

CHEVICHE DE SALMÃO E MANGA COM LEITE TIGRE 14 €

POLVO LAGAREIRO 21 €

QUEIJO AZEITONA 7 €

Comedouro

R. Castilho 90, Lisbon 1250-071, Portugal

Horário de abertura:

Segunda-feira 12:00-15:00

Terça-feira 12:00-15:00

Quarta-feira 12:00-15:00

Quinta-feira 12:00-15:00

Sexta-feira 12:00-15:00

Sábado 12:00-15:00

Domingo 12:00-15:00

Feito com [Cardapio](#)



Cardápio Comedouro

