

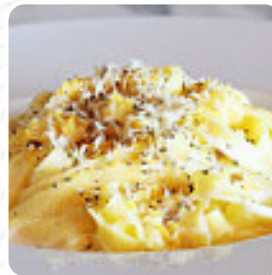

Cardápio Sushi Rio

<https://cardapio.menu>

Rua Da Cintura Do Porto De Arm 255 1200-109 LISBOA, Lisboa, Portugal
+351961312721,+351919856336,+351212422115 - <https://grupo-k.pt/sakana/>

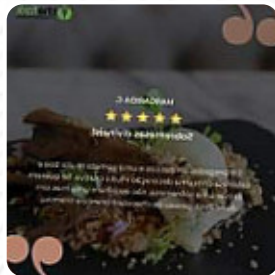

O restaurante em Lisboa oferece **46** diferentes **pratos e bebidas na menu** por um preço médio de 11 €. Localizado em um ponto privilegiado de Lisboa, com vistas deslumbrantes, o **Sushi** Rio cativa pela localização e pelo serviço atencioso. Contudo, a experiência é desigual, pois a comida, embora considerada boa por alguns, não atende às expectativas de muitos em relação ao sabor prometido pelo cardápio. O ambiente, que lembra mais um bar do que um restaurante, carece de decoração aconchegante. A agilidade no atendimento e a qualidade dos pratos variam bastante, levando a uma sensação geral de que o restaurante possui grande potencial, mas precisa de melhorias significativas para se destacar no cenário gastronômico da cidade.

Cardápio Sushi Rio



Bebidas Não Alcoólicas

ÁGUA

Bebidas Alcoólicas

SANGRIA

Rolinhos De Sushi

SUSHI

Sushi

SASHIMI

Arroz

RISOTO

Molhos

GUACAMOLE

Carne

BIFE DE ALCATRA

Entradas

GAMBAS A GUILHO

15 €

Sobremesa

BROWNIE

Refrigerantes

GARRAFA DE ÁGUA

4 €

Bebidas Quentes

CAFÉ

1 €

Peixe E Marisco

RISOTO DE CAMARÃO

17 €

Have A Rice Day

RISOTTO COM MIX DE
COGUMELOS, AR DE PARMESÃO E
TRUFA RALADA 15 €

Bebidas

BEBIDAS

MEIA GARRAFA DE ÁGUA

3 €

Pasta Mia!

PAPARDELLE COM CREME DE 5
QUEIJOS E TRUFA RALADA 17 €

LASANHA BOLONHESA COM
MASSA VERDE E MOZZARELLA 15 €

Oh My Greens!

SALADA LISBOA RIO 14 €

SALADA IBÉRICA DE FRANGO COM
ANANÁS E TOMATE CHERRY 13 €

Categoria De Restaurante

MEDITERRÂNEO

ITALIANO

Os Pratos São Preparados Com

OVO

PESTO

Estes Tipos De Pratos São Servidos

PEIXE

Cardápio Sushi Rio



CARNE
LAGOSTA

Meat My Fish!

POLVO ASSADO NO FORNO COM SABORES MEDITERRÂNEOS, GRELOS E BATATAS ASSADAS 23 €

PICANHA BLACK ANGUS COM CHIPS LISBOA RIO E MOLHO CHIMICHURRI 19 €

SALTIMBOCCA DE LOMBO, PURÉ DE ERVILHAS, ESPARGOS LAMINADOS E BATATAS ASSADAS 26 €

LOMBO DE BACALHAU COM GNOCCHI E MOLHO PESTO 19 €

Burger O'clock

AL CAPONE PÃO DE AZEITONAS 14 €

SCARFACE PÃO DE BETERRABA 14 €

LUCKY LUCIANO BOLO DO CACO 17 €

GAMBINO PÃO DE AZEITONAS 16 €

GODFATHER PÃO DE ESPINAFRES 13 €

Don't Feel Guilty! We Know You Want A Dessert

PANNA COTTA COM GELADO DE MORANGO E COBERTURA DE FRUTOS VERMELHOS OU CAMELO SALGADO 6 €

PETIT GÂTEAU DE CHOCOLATE BRANCO, CRUMBLE DE AMÊNDOA E GELADO SUGESTÃO DO CHEF 7 €

BROWNIE DE CHOCOLATE COM COBERTURA DE NUTELLA E GELADO DE BAUNILHA 7 €

CARPACCIO DE ANANÁS COM GELADO DE LIMA 5 €

CHEESECAKE DE FRUTOS VERMELHOS OU CAMELO SALGADO 6 €

Take A Bite

BRUSCHETTA X2 6 €

CESTO DE PÃO E FOCACCIA 4 €

BRUSCHETTA COGUMELOS X2 7 €

CROQUETES DE ALHEIRA X3 6 €

OVO QUENTE 8 €

Cardápio Sushi Rio

TACOS DE POLVO

9 €

Sushi Rio

Rua Da Cintura Do Porto De Arm
255 1200-109 LISBOA, Lisboa,
Portugal

Horário de abertura:

Segunda-feira 12:00 -02:00

Terça-feira 12:00 -02:00

Quarta-feira 12:00 -02:00

Quinta-feira 12:00 -02:00

Sexta-feira 12:00 -02:00

Sábado 12:00 -02:00

Domingo 12:00 -02:00

Feito com [Cardapio](#)

