



Cardápio Canto Da Vila

<https://cardapio.menu>

Largo Do Limoeiro, 2 Alfama Entre A Catedral Se E Miradouro De Santa Luzia., Lisboa, Portugal

+351218863026,+351218864081

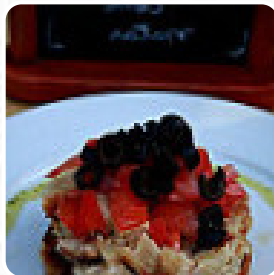

Aqui você encontra o [menu do Canto Da Vila](#) em Lisboa. No momento, temos **46** itens e bebidas no menu. Ótimo restaurante com bom atendimento. A localização é fantástica. Eles têm poucas mesas externas, mas mesmo se você sentar dentro, terá uma vista incrível. Tínhamos duas opções para o almoço: menu regular ou menu especial. Escolhemos o menu especial de €14, que incluía uma taça de vinho, sopa, um prato...

Cardápio Canto Da Vila



Bebidas Alcoólicas

SANGRIA

Sopas

GASPACHO

Pratos De Peixe

PEIXE DO DIA

Bebidas

BEBIDAS

Arroz

RISOTO

Frango

TIRAS DE FRANGO

Pratos Vegetarianos

BOLO DE CENOURA

Pratos De Carne De Vaca

FILÉ MIGNON

Sobremesa

MOUSSE DE CHOCOLATE

Antipasti - Entradas

BRUSCHETA

Tapas

TAPAS DE BERINJELA

Sumos Frescos

SUCO DE CENOURA

Bebidas Quentes

CAFÉ

Coquetéis

CAIPIRINHA

MOJITO

Saladas



SALADA CAPRESE

SALADA CAPRESE

CAPRESE

Categoria De Restaurante



SOBREMESA

MEDITERRÂNEO

VEGETARIANO

Estes Tipos De Pratos São Servidos



MACARRÃO

SOPA

PÃO

SALADA

FRANGO

SOBREMESAS

APERITIVO

HAMBÚRGUER

PEIXE

Cardápio Canto Da Vila



Os Pratos São Preparados Com



CAMARÃO REI
CARNE DE PORCO
CHOCOLATE

SALMÃO

FRUTA

MARACUJÁ

CAMARÕES

TOMATES

VEGETAIS

BATATAS

PRESUNTO

MANTEIGA

PESTO

QUEIJO

AZEITONAS

PATO

Canto Da Vila

Largo Do Limoeiro, 2 Alfama
Entre A Catedral Se E Miradouro
De Santa Luzia., Lisboa, Portugal

Horário de abertura:

Segunda-feira 10:30 -23:30

Terça-feira 10:30 -23:30

Quarta-feira 10:30 -23:30

Quinta-feira 10:30 -23:30

Sexta-feira 10:30 -23:30

Sábado 10:30 -23:30

Domingo 11:00 -23:30

Feito com [Cardapio](#)

