



## Cardápio Taberna Ruel

<https://cardapio.menu>

Rua De Santa Maria, 119 Esquina Travessa Do Valente,, Funchal, Portugal

+351291231720 - <https://tabernaruel.com/>

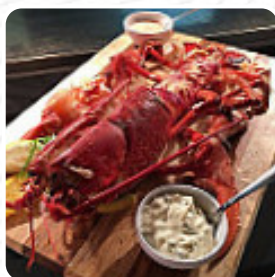

A *carta de Taberna Ruel* em Funchal inclui **46** pratos. Em média os pratos ou bebidas **na [carta](#)** custam cerca de 4 €. As categorias podem ser consultadas na [carta](#) abaixo. Localizado numa das ruas mais antigas do Funchal, o Restaurante Taberna Ruel tem como objetivo ser uma referência no centro histórico do Funchal. Este local proporciona uma atmosfera especial para que possa desfrutar de uma experiência inesquecível. Trabalhando com ingredientes locais de alta qualidade, paixão pelo que fazemos e técnicas culinárias inovadoras são o que nos distingue. A adega com uma ampla seleção de vinhos portugueses está cuidadosamente enquadrada numa cisterna secular. O restaurante, pela sua localização única no coração do centro histórico do Funchal, foi inicialmente lançado como Taberna da Esquina e hoje é o restaurante Taberna Ruel, uma evolução natural devido ao reconhecimento dos nossos clientes pela grande paixão de Richard Ruel no uso de produtos da Madeira e na sua constante busca por novos sabores. A renovação do edifício foi premiada com o Prémio de Recuperação do Património do Centro Histórico da Cidade do Funchal em 2011 pela Câmara Municipal do Funchal.

# Cardápio Taberna Ruel



## Entradas

LULA

## Pratos Principais

LASANHA

## Bebidas

BEBIDAS

## Arroz

RISOTO

## Entradas & Saladas

BATATA FRITA

## Pratos De Carne De Vaca

FILÉ MIGNON

## Antipasti - Entradas

CARPACCIO

## Pão

PÃO DE ALHO

## Couvert

CHEF'S COUVERT

4 €

## Frutti Di Mare / Seafood

CAPTURA DO DIA

## Acompanhamentos

MANTEIGA DE ALHO

## Categoria De Restaurante

VEGANO

## Saladas

SALADA

SALADA LATERAL

## Frutos Do Mar

CAMARÃO

POLVO E ORZO

## Molhos

MOLHO DE COGUMELOS

CHURRASCO

## Sobremesa

BOLO DE QUEIJO

MOUSSE DE CHOCOLATE

## Bifes

BIFE DE RIBEYE

BIFE DE COSTELA

## Os Pratos São Preparados Com



FRUTA

MARACUJÁ

FRUTOS DO MAR

CARNE DE PORCO

CARNE BOVINA

BATATAS

CIOBA

ATUM

# Cardápio Taberna Ruel



CHOCOLATE

PEITO DE FRANGO

MANTEIGA

ALHO

## Estes Tipos De Pratos São Servidos

PEIXE

SOPA



PERU

BIFE DE ATUM

ESPAGUETE

MACARRÃO

FRANGO

OSTRAS

LAGOSTA

SALADA

CARNE

PÃO

## Taberna Ruel

Rua De Santa Maria, 119  
Esquina Travessa Do Valente,,  
Funchal, Portugal

### Horário de abertura:

Domingo 11:00-23:00  
Segunda-feira 11:00-23:00  
Terça-feira 11:00-23:00  
Quarta-feira 11:00-23:00  
Quinta-feira 11:00-23:00  
Sexta-feira 11:00-23:00  
Sábado 11:00-23:00

Feito com [Cardapio](#)

