



## Cardápio 100 IGUAL

<https://cardapio.menu>

Estrada Jose Avelino Pinto 64 | Recta dos Reis Magos, Canico, Madeira 9125-024, Portugal, Caniço

+351291613950

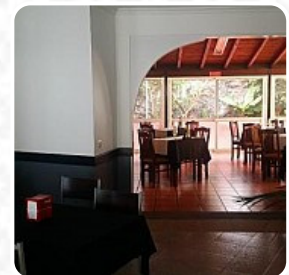
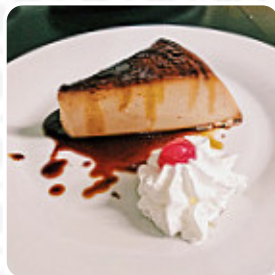

Nesta website, você encontrará o **menu completo [aqui do 100 IGUAL](#)** em [Caniço](#). Atualmente, há **41** menus e bebidas disponíveis. Este restaurante recebeu críticas mistas, com alguns apontando a má qualidade da comida e do vinho. No entanto, outros elogiaram a atmosfera acolhedora, a comida saborosa e os preços acessíveis. O destaque foi a francesinha especial, descrita como uma refeição incrível a um preço excelente. Apesar de alguns comentários negativos sobre a iluminação e a salinidade de certos pratos, a maioria dos visitantes teve experiências positivas com o serviço e a comida. Em resumo, este restaurante parece ser uma opção de valor para quem busca uma refeição autêntica e acolhedora em Caniço.

# Cardápio 100 IGUAL



## Sopas

SOPA DE LEGUMES

## Pizza

PIZZA ESPECIAL

## Torrada

BRINDE

## Frutos Do Mar

POLVO E ORZO

## Molhos

MOLHO

## Sobremesa

MOUSSE DE CHOCOLATE

## Pratos Chineses

BIFE DE PIMENTA

## Pão

PÃO DE ALHO

## Chá

CHÁ VERDE

## Sauces

MOLHO

## Entradas

PÃO DE ALHO

LULA

## Bebidas

BEBIDAS

CERVEJA

## Entradas & Saladas

BATATA FRITA

BATATAS FRITAS

## Bebidas Quentes

CHÁ

CAFÉ

## Categoria De Restaurante

BAR

VEGETARIANO

## Estes Tipos De Pratos São Servidos



BIFE DE ATUM

PANINI

TOSTADAS

SOPA

PEIXE

FRANGO

CARNE

PÃO

SANDUÍCHE

SALADA

## Os Pratos São Preparados Com

ATUM

# Cardápio 100 IGUAL



PRESUNTO  
QUEIJO  
CHOCOLATE

SALSICHA

OVO

VEGETAIS

VEGETAIS

BANANA

MEL

ALHO

## 100 IGUAL

Estrada Jose Avelino Pinto 64 |  
Recta dos Reis Magos, Canico,  
Madeira 9125-024, Portugal,  
Caniço

Feito com [Cardapio](#)

### Horário de abertura:

Domingo 10:00-16:00

Terça-feira 18:00-22:00 10:00-15:00

Quarta-feira 18:00-22:00 10:00-15:00

Quinta-feira 18:00-22:00 10:00-15:00

Sexta-feira 10:00-15:00 18:00-23:00

Sábado 10:00-15:00 18:00-23:00

