

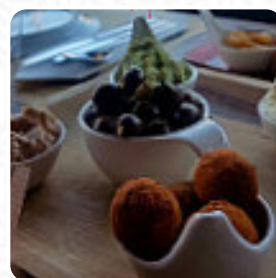

Cardápio Emporio Do Choco

<https://cardapio.menu>
Rua De Lisboa, 367 E, Azeitao, Portugal



A carta do Emporio Do Choco em Azeitao inclui cerca de **40** diferentes pratos e bebidas. Em média você paga cerca de 7 € por um prato ou bebida.

Cardápio Emporio Do Choco



Extras

ARROZ DE FEIJÃO 4 €

Acompanhamentos

BATATAS FRITAS 3 €

Prato Principal

MOUSSE DE LIMÃO 4 €

Aperitivos

CESTO DE PÃO 2 €

Sopas

SOPA RICA DE PEIXE NO PÃO 7 €

Bebidas Quentes

CAFÉ 1 €

SALADAS

SALADA EMPÓRIO 6 €

Couvert

PATÉS CASEIROS 2 €

Pratos Mistos

ARROZ BRANCO 3 €

Comer Só Ou Petiscar Acompanhado

RISOTTO DE CHOCO 12 €

Os Nossos Petiscos...

PIMENTOS PADRÓN 4 €

Sobremesas

CREME BRULÉE 5 €

BOLO DE CHOCOLATE 5 €

Para Viagem

CHOCO FRITO DOSE 17 €

CHOCO FRITO MEIA DOSE 9 €

Bifes

BIFE TERRA E MAR 17 €

BIFE DE AZEITÃO 17 €

Sobremesa

SALADA MISTA 4 €

FRUTAS DA ESTAÇÃO 3 €

MOUSSE DE CHOCOLATE 4 €

Hambúrgueres

SANDES CHOCO 4 €

HAMBURGER DE CHOCO 7 €

HAMBURGER DO CHEF 7 €

Petiscos

PEIXINHOS DA HORTA 5 €

CHOCO FRITO 200G 7 €

FRANGO FRITO À EMPÓRIO
C/MOSTARDA E MEL 5 €

CHOQUINHOS AO ALHO 150G 7 €

Pratos

CAMARÃO DE COENTRADA 14 €

CHOCO FRITO DOSE C/ ARROZ DE
FEIJÃO OU BATATA FRITA 14 €

Cardápio Emporio Do Choco



BACALHAU Á EMPÓRIO	17 €	TORRADAS DE PÃO ALENTEJANO	2 €
POLVO NA FRIGIDEIRA C/ AMÊIJOA	18 €	QUEIJO DE CABRA C/ MEL	6 €
		BOLINHAS DE ALHEIRA C/MAÇÃ	6 €
		SALADINHA DE CHOCO	5 €
		SOPA DO DIA	2 €
		QUEIJO AZEITONA	6 €
		MANTEIGA	1 €

Entradas



AZEITONAS TEMPERADAS	2 €
BOLINHAS DE CHOCO	1 €

Emporio Do Choco

Rua De Lisboa, 367 E, Azeitao,
Portugal

Horário de abertura:

Terça-feira 19:00-23:00
Quarta-feira 12:00-15:00
Quinta-feira 12:00-15:00
Sexta-feira 12:00-15:00
Sábado 12:00-15:00
Domingo 12:00-15:00

Feito com [Cardapio](#)

